



15.01.2019

Getreidemail

Order-Hotline: +49 (0) 4762/363 97-11

Produkte	Schluss	Diff.	↕	Vortag	Geld	Brief	Hoch	Tief	Umsatz	o.P.	Produkt	Schluss	Diff.	↕
EURONEXT/MATIF Weizen EUR / t Kontraktgröße: 50 t											CBOT Weizen US-ct/bu			
Weizen No.2 MAR9	203,00	-0,75	↓	203,75	203,00	203,25	204,25	202,75	19460	154.974	MRZ9	511,00	-3,20	↓
Weizen No.2 MAY9	204,25	-0,50	↓	204,75	204,00	204,25	205,25	204,00	5912	105.479	MAY9	516,00	-3,60	↓
Weizen No.2 SEP9	187,50	0,00	→	187,50	187,25	187,50	188,25	187,25	1883	30.479	JUL9	520,40	-4,00	↓
Weizen No.2 DEC9	189,50	-0,25	↓	189,75	189,50	189,75	190,50	189,25	1708	41.821	SEP9	529,00	-3,60	↓
Weizen No.2 MAR0	191,75	-0,50	↓	192,25	191,75	192,25	192,50	191,75	118	3.521	Dez 09	542,60	-3,60	↓
Weizen No.2 MAY0	193,25	-0,50	↓	193,75	193,00	193,75	194,00	193,75	50	1.846	CBOT Sojabohne US-ct/bu			
EURONEXT/MATIF Rapssaat EUR / t Kontraktgröße: 50 t											JAN9 893,20 -10,20 ↓			
Raps FEB9	368,75	1,50	↑	367,25	368,50	368,75	369,00	367,25	7.673	35.126	MRZ9	906,60	-10,40	↓
Raps MAY9	369,50	0,25	↑	369,25	369,50	369,75	370,25	368,75	3.956	41.038	MAY9	919,60	-10,20	↓
Raps AUG9	365,50	-0,25	↓	365,75	365,50	365,75	366,75	365,00	1.146	14.901	JUL9	925,20	-10,00	↓
Raps NOV9	368,25	-0,25	↓	368,50	368,00	368,50	369,50	368,00	254	5.016	AUG9	928,60	-9,60	↓
Raps FEB0	370,25	-0,25	↓	370,50	370,00	370,50			0	353	CBOT Sojaschrot USD/tn. sh.			
EURONEXT/MATIF Mais EUR / t Kontraktgröße: 50 t											JAN9 309,30 -2,5 ↓			
Mais MAR9	179,75	0,00	→	179,75	179,50	179,75	180,50	179,50	532	11.193	MRZ9	313,00	-2,7	↓
Mais JUN9	183,00	-0,25	↓	183,25	183,00	183,25	183,50	183,00	562	8.864	MAY9	316,90	-2,9	↓
Mais AUG9	187,00	-0,50	↓	187,50	187,00	187,50	187,00	186,75	13	2.065	JUL9	318,50	-2,9	↓
Mais NOV9	176,00	0,50	↑	175,50	175,00	176,50	176,75	175,25	240	1.243	AUG9	319,90	-2,9	↓
EEX Kartoffeln EUR / dt Kontraktgröße: 250 dt 7668 (+15)											CBOT Sojaöl US-ct/lb			
FAPP APR9	32,90	0,00	→	32,90	32,80	33,00	33,00	32,80	73	5.485	JAN9	28,24	-0,16	↓
FAPP JUN9	34,00	0,00	→	34,00	34,00	34,50			0	128	MRZ9	28,52	-0,16	↓
FAPP NOV9											MAY9	28,81	-0,17	↓
FAPP APR0	16,70	-0,10	↓	16,80	16,60	16,80	16,70	16,70	14	493	JUL9	28,95	-0,17	↓
Crude Oil \$ / bbl 18:30 Uhr Kontraktgröße: 1000 bbl Umsatz											AUG9 29,10 -0,17 ↓			
Nymex	51,78	1,27	↑	50,51	85,78	0,00	52,18	50,64	504.784		CBOT Mais US-ct/bu			
Brent	60,17	1,18	↑	58,99	0,00	0,00	60,49	59,11	177.315		MRZ9 371,20 -7,20 ↓			
Währungen Euro/Referenzkurse					Indizes 18:30 Uhr									
USD	1,1424	-0,0043	↓	1,1467	Dow Jones	24081,02	171,18	↑	23909,84		MAY9 379,60 -7,20 ↓			
RUB	76,6722	-0,388	↓	77,0602	Dax	10891,79	35,88	↑	10855,91		JUL9 387,40 -7,20 ↓			
EUR/USD (Hoch/Tief/Letzter) 1,1491 / 1,1383 / 1,1385					Baltic Dry Index 1147,00 -22,00 ↓ 1169,00					SEP9 391,40 -6,40 ↓				
										DEZ9 396,40 -5,60 ↓				

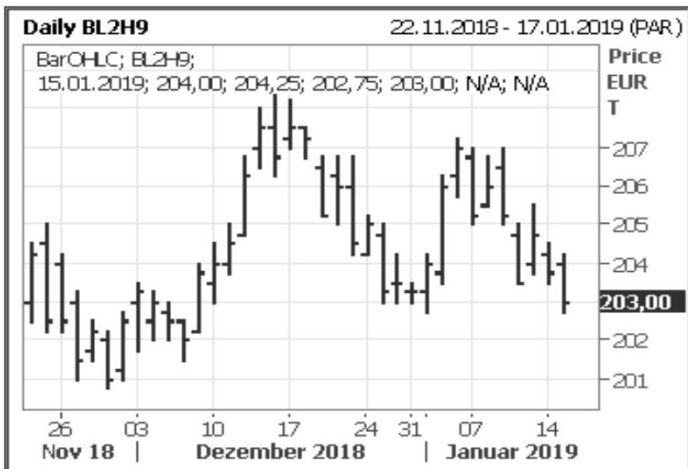

Technische Verkäufe und Kursverluste beim Soja- und Maiskomplex sowie der gestiegene Wechselkurs des US-Dollar ließen die Weizenfutures gestern in Chicago den zweiten Tag in Folge mit Verlusten schließen. Händler sind besorgt, weil es offenbar keine strukturellen Fortschritte in den Gesprächen mit China zur Beilegung des Handelsstreits gibt. Begrenzt werden die Verluste aufgrund der schwachen Schneefälle in den US-Plains, die die Winterweizenbestände wohl nicht ausreichend gegen harten Frost schützen würden. Institutionelle Anleger verkauften gestern ca. 4.000 Lots CBOT SRW-Weizen. Heute Morgen handelt die eCBOT moderat fester. Die Weizenfutures an der Euronext in Paris folgten den negativen Vorgaben aus Übersee und gaben leicht nach. Nur der September-Termin 2019 schloss unverändert. Die Weizenexporte der EU litten in den vergangenen Monaten unter der starken Konkurrenz aus der Schwarzmeerregion. Die Hoffnung, dass die Weizenexporte aus Russland signifikant sinken, haben sich bisher nicht bestätigt. Am Kassamarkt in Hamburg blieben die Offerten für Weizen mit 12% Protein zur Lieferung im Januar unverändert bei 3 Euro über Paris März 19.

Alle Angaben ohne Gewähr, keine Anlageempfehlung

Die HANSA Terminhandel GmbH ist Finanzdienstleister für die Anschaffung und Veräußerung von Finanzinstrumenten in fremdem Namen für fremde Rechnung. Der Schwerpunkt ihrer Tätigkeit ist die Abschlussvermittlung von Agrarterminkontrakten.

"Börsenkurse online" im geschlossenen Mitgliederbereich auf www.hansa-terminhandel.de
Wir liefern EEX-, CBOT- und Matif-Börsenkurse. Abos ab 20€/Monat